

Coresuite Country Package- Effiziente Projekte mit SAP B1

coresuite administration

Administration

coresuite installation wizard

Cloud Administration

Add-On Manager

Add-On Administration

Mobile Add-On

coresuite cube

Installation

Settings

UDF Mapping

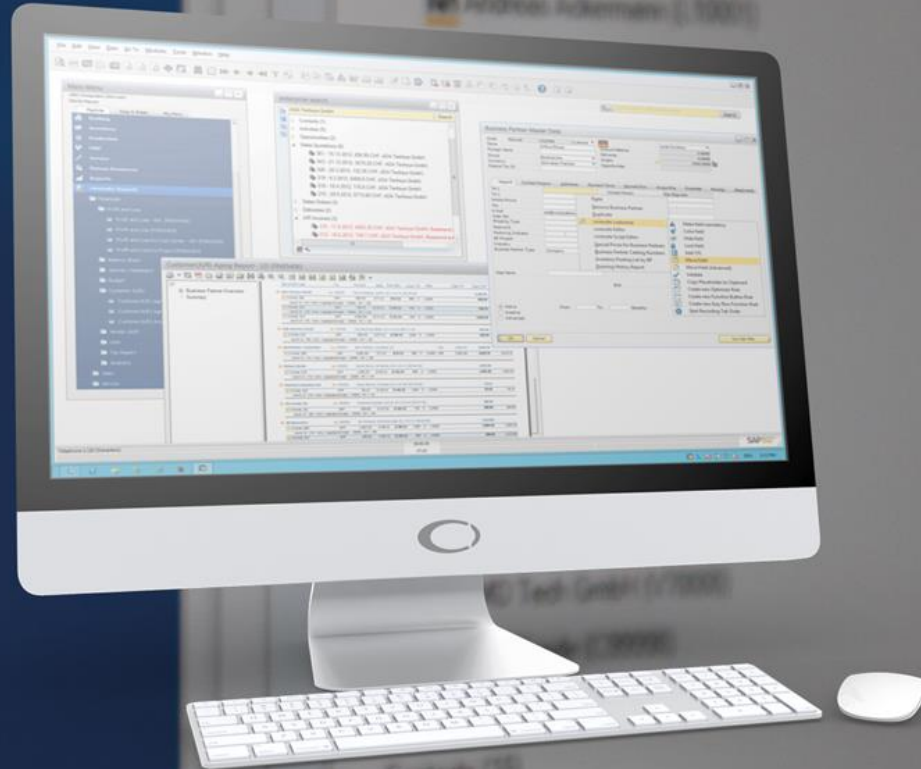

Agenda

1. Nutzen von Coresuite Country Package
2. Funktionsumfang Übersicht
3. Coresuite Enterprise Search
4. Coresuite Designer
5. Coresuite Accounting
6. Coresuite Widgets & Dashboards
7. Coresuite Customize
8. Coresuite Framework
9. Your extension
10. Vision Coresuite Country Package

Coresuite Country Package

Business Case

Effizientes Umsetzen von SAP Business One Projekten. Industrieunabhängige Out of the Box Lösungen ohne Konfigurationsaufwand.

Target Group

Alle SAP B1 Installationen

- » B1 für SQL
- » B1 für HANA und Analytics
- » B1 on Demand
- » B1 Starter Package

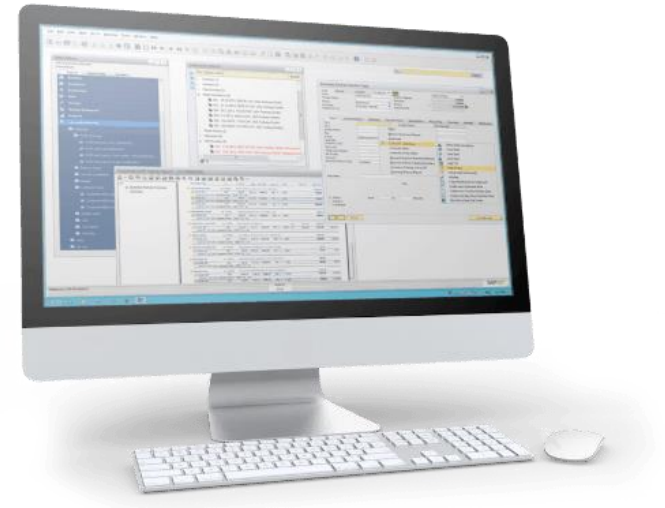

Coresuite Country Package

Hauptnutzen für Partner

- » Markant schnellere Umsetzung von B1 Projekten dank Customizing Funktionen und Reporting Funktionen
- » **Eine Lösung** (ein AddOn) für alles
- » Kundenanpassungen leicht gemacht
- » Kompatibilitätssicherheit von Eigenentwicklungen
- » Lösung erhältlich für alle Varianten von SAP B1
- » Erhöhte Kundenzufriedenheit
- » Alle Anpassungen sind exportierbar für zukünftige Projekte

Coresuite Country Package

Hauptnutzen für Endkunden

Investitionssicherheit durch Standardisierung

- » Out of the Box Reports für Verkauf, Service und Finanzen
- » Out of the Box Dashboards und Widgets
- » Plausibilisierte Dateneingabe (Validierung von Eingaben)
- » Tiefere Wartungskosten für Belege (Single-Layout Architecture)

Feature Übersicht

Coresuite Designer	Coresuite Enterprise Search
<ul style="list-style-type: none">• Marketingbelege (Single Layout Architecture)• Mehrsprachen-Unterstützung (UI, Text-Bibliothek)• Stapelverarbeitung (Batch-Emailing)• Druckautomation (Report Subscription)• Technologieunabhängige Berichtsintegration (Excel, Sharp-Shooter, Crystal Reports, Xcelsiuis, Word, XML)	<ul style="list-style-type: none">• Google-Like Suchmaschine in Ihrem SAP• CTI- und oder Skype Anbindung• Erweiterte Journalsuche
Coresuite Accounting	Coresuite Customize
<ul style="list-style-type: none">• > 30 zusätzliche Finanzberichte (P&L, CashFlow, Bilanz, Budget, OP, Journal)• Excel-Schnittstelle an die Buchhaltung (externe Buchführung)• Account Mapping (Internationales KPI-Berichtswesen)• Soll / Ist-Vergleiche auf ProfitCenter-Ebene• Sales Budget Funktion (Budgetierung auf vers. Objekten)	<ul style="list-style-type: none">• Einfaches und schnelles Anpassen Ihrer Prozesse im SAP (Prozesssteuerung)• UDT Handler (erstellen von User Interfaces)• Easy Functions und Easy Row Functions (Makros)• Eingabvalidierungen / Datenqualitätskontrolle• Export / Import / Creation von UDT's• Grid Konfigurator• Master Data Management
Coresuite Widget & Dashboards	Coresuite Framework
<ul style="list-style-type: none">• Dashboard-Widget (eigenes Cockpit-Reporting)• Xcelsiuis Berichte	<ul style="list-style-type: none">• Single connection• .NET support• Easy-to-use API• F1 Hilfe Funktionen

Coresuite Enterprise Search

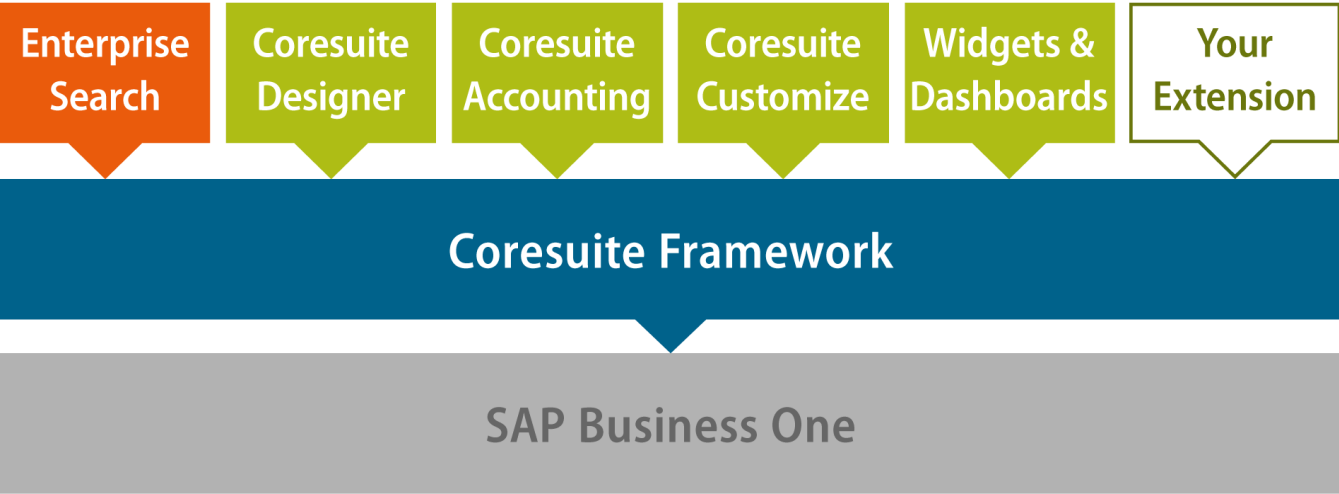

Google in SAP?

- » Google-ähnliche Suchmaschine innerhalb Ihres SAP B1
- » Suchfelder sind konfigurierbar
- » UDF's können gesucht werden
- » Suchbegriffe sind kombinierbar
- » Erstellen und Öffnen von Objekten
- » Alle SAP-Objekte sind suchbar:
 - Belege / geparkte Belege
 - Kundenequipment
 - Journalbuchungen
 - Aktivitäten
 - Geschäftspartner
 - Artikelstamm
 - Rahmenverträge
 - Mitarbeiter
 - Abonnemente
 - Zeitprojekte

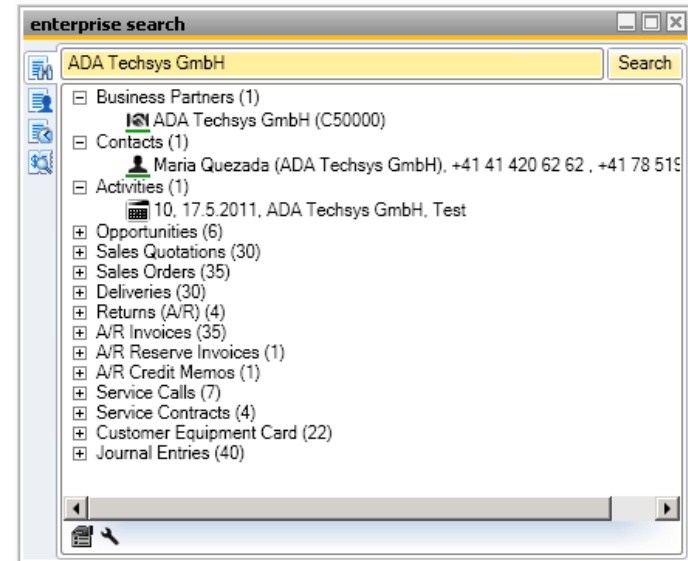

Schnelles finden leicht gemacht

» **Color-Coding** für schnelles Verstehen von Inhalten (schwarz, grau, rot)

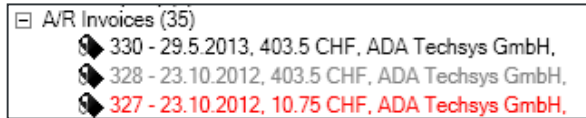

» **Tooltips** für Detailinformationen

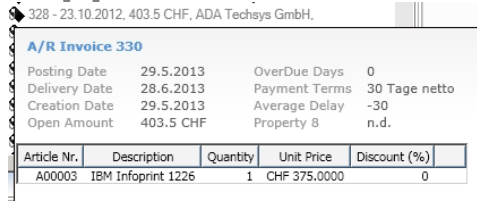

» **Rechtsklick-Menü** für schnelles Navigieren

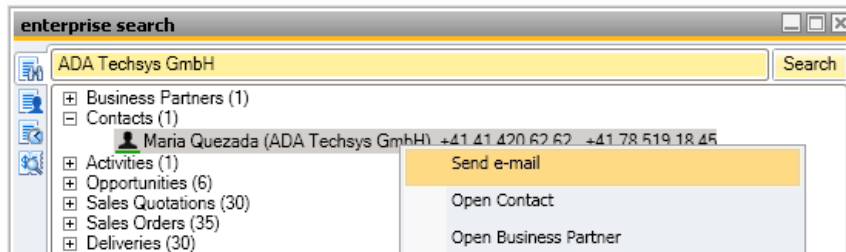

Erweiterte Journalsuche

- » Schnelles suchen von Buchungen / Journaleinträge
- » Verknüpft mit Autorisierungssystem von SAP (nur Finanzpersonen haben Zugriff)

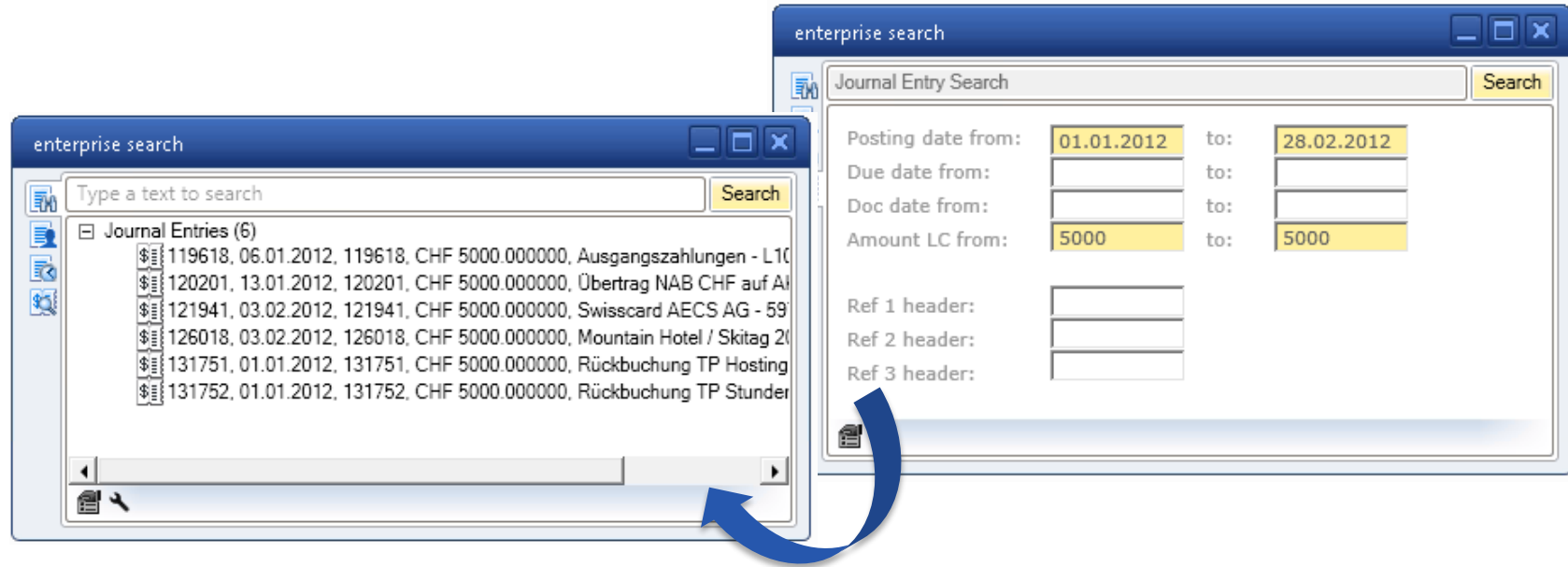

Enterprise Search Integrationen

» Integration von Skype (frei verfügbar)

<http://forum.coresystems.ch/index.php?/topic/4478-skype-%E2%84%A2-plug-in-for-the-coresuite-enterprise-search/>

» Integration von CTI mit ESTOS (frei verfügbar)

<http://forum.coresystems.ch/index.php?/topic/4591-estos-cti-%E2%84%A2-plug-in-for-the-coresuite-enterprise-search/>

» Integration von BEAS

Falls Sie das Produktions-AddOn von Beas im Einsatz haben können Sie ebenfalls nach den Beas-Objekten (z.B. Produktionsauftrag) suchen.

Coresuite Designer

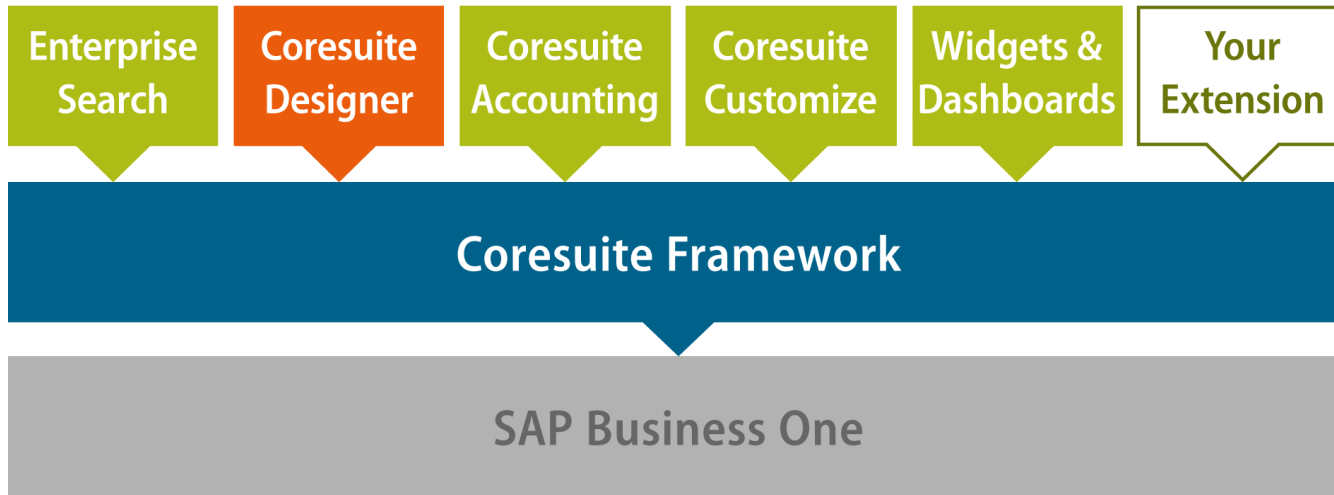

Coresuite Designer

Ein zentrales Master-Layout für komplette Systemumgebung

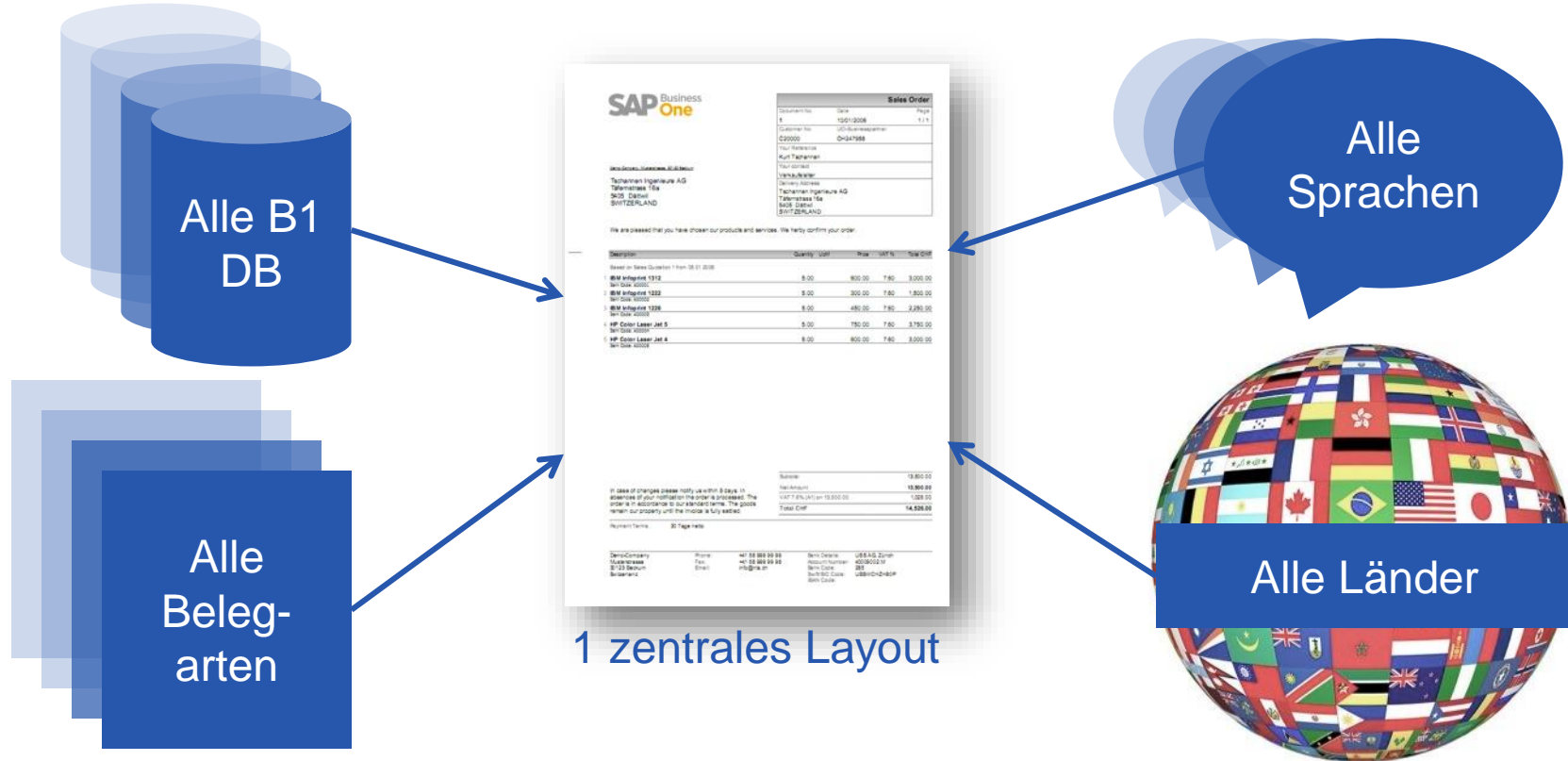

Mehrsprachen-Unterstützung (1)

Importierbare und exportierbare Text-Bibliothek für firmenweite und einmalig zu erfassende Übersetzungen.

#	Code	Text
264	T0000109	Open on order
265	T0000110	Order quantity
266	T0000111	Delivered
267	T0000112	Open
268	T0000113	UoM
269	T0000114	Signa
270	T0000115	Please
271	T0000116	Alterr
272	T0000117	includi
273	T0000118	Catalc
274	T0000119	valid u
275	T0000120	on
276	T0002001	Temp
277	T0002002	Type
278	T0002003	Accor

#	Language	Translation
1	English (UK)	Open on order
2	German	Rückstand Auftrag
3	Italian	Apertura di un ordine
4	Simplified Chinese	开盘订单
5	Dutch	Open op bestelling
6	Swedish	Öppen vid beställning
7	French	Ouvrir pour une commande
8	Spanish	Abrir al pedir
9	Spanish (LA)	Abrir al pedir
10	Portuguese (BR)	Aberta, em ordem

Mehrsprachen-Unterstützung (2)

Text-Bibliothek-Elemente (Textcodes) können im gesamten Coresuite und SAP Portfolio für Übersetzungen verwendet werden (keine Einschränkungen mehr von SAP):

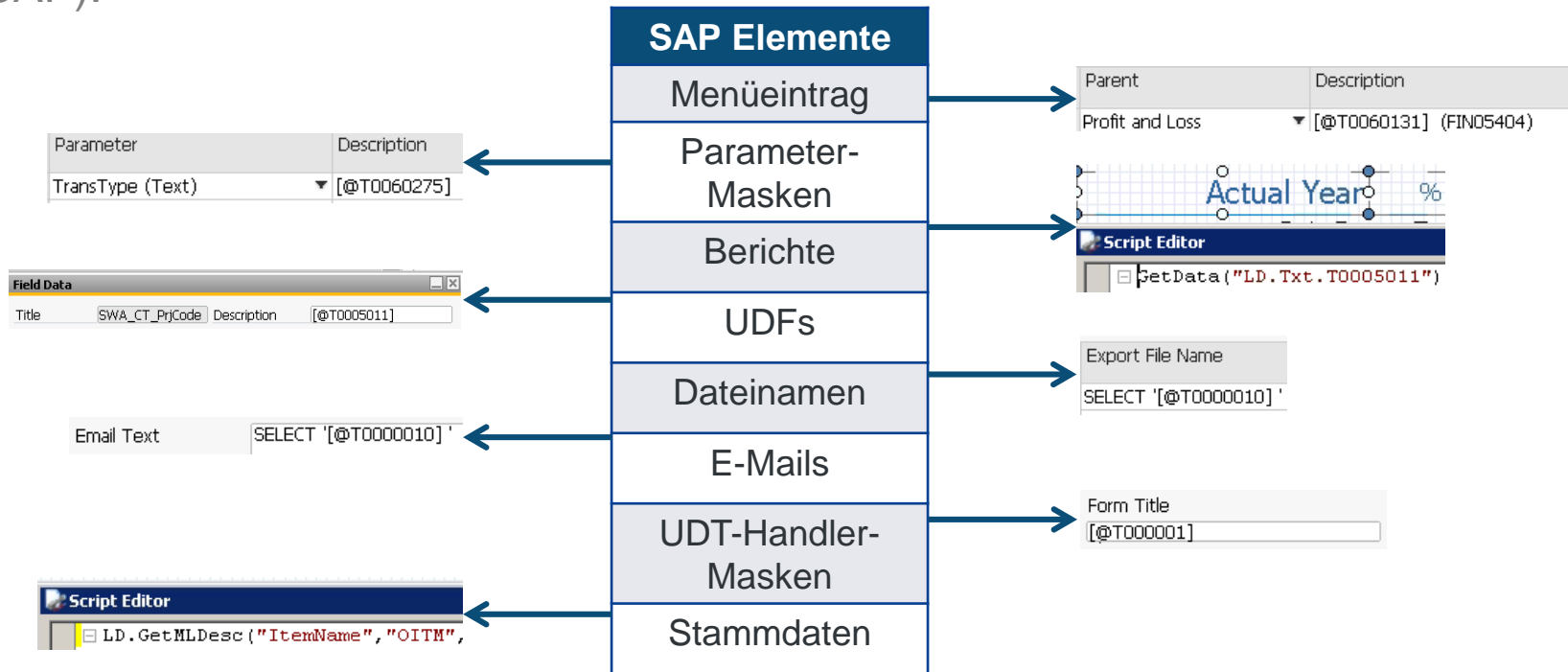

Stapelverarbeitung (Batch emailing)

- » Stapelerstellung von Berichten in Druckform oder als Email
- » Erstellen von Attachment-Gruppen (Beispiel: mit der Mahnung die dazugehörigen Rechnungen mitausdrucken/mitmailen)

Select relevant row(s) preview/print/send email..

Document	Partner Code	Partner Na...	Partner Ad...	DocNum	Posting Date	Due Date	Doc. Date	Doc. Total
A/R Invoice	C000001	Fritzchen Mülle		308	14.11.11	14.12.11	14.11.11	2'044.40
A/R Invoice	C20000	Tschannen In	Dättwil (Switz	35	07.09.06	07.10.06	07.09.06	25'323.65
A/R Invoice	C20000	Tschannen In	Dättwil (Switz	50	22.11.06	22.12.06	22.11.06	4'842.00
A/R Invoice	C20000	Document DIN - LD (DOC00008) (2)						
A/R Invoice	C20000	Document DIN - LD (DOC00008) (4)						
A/R Invoice	C20000	Document DIN - LD (DOC00008) (1)						
A/R Invoice	C20000	SAP Business One						

Remote Printing

- » Event-basiertes automatisches Drucken und Emailen
 - via Barcode (z. B. Lieferscheindruck bei scannen von Material)
 - via Timer (z. B. immer am Montag)
 - via XML-Austausch (z. B. bei Webshop-Bestellung eines Kunden)

- » Externer (remote) Aufruf

Der Benutzer muss kein SAP-Login haben oder im SAP arbeiten. Druck- oder Email Befehl erfolgt automatisch via remote Printing.

Berichte abonnieren

Assistent für Berichte-Abonnemente

- » Abonnieren Sie in 4 selbsterklärenden Schritten SAP-Berichte
- » Funktionen: Auto-Email, Auto-Archivieren, Auto-Vorschau und Auto-Druck
- » Alle Berichtsarten sind möglich: Crystal-Report, Excel, PDF, SharpShooter
- » Keine Programmier-Kenntnisse notwendig
- » Dynamische Empfängerlisten
- » Parametrierbares Berichtsabo (d.h. unterschiedliche Berichtfilter abhängig vom Empfänger)

Technologie-Unabhängigkeit

Der Inhalt des Berichtes bestimmt die Technologie, nicht umgekehrt.
Bei Coresuite Designer wählen Sie nicht SAP.

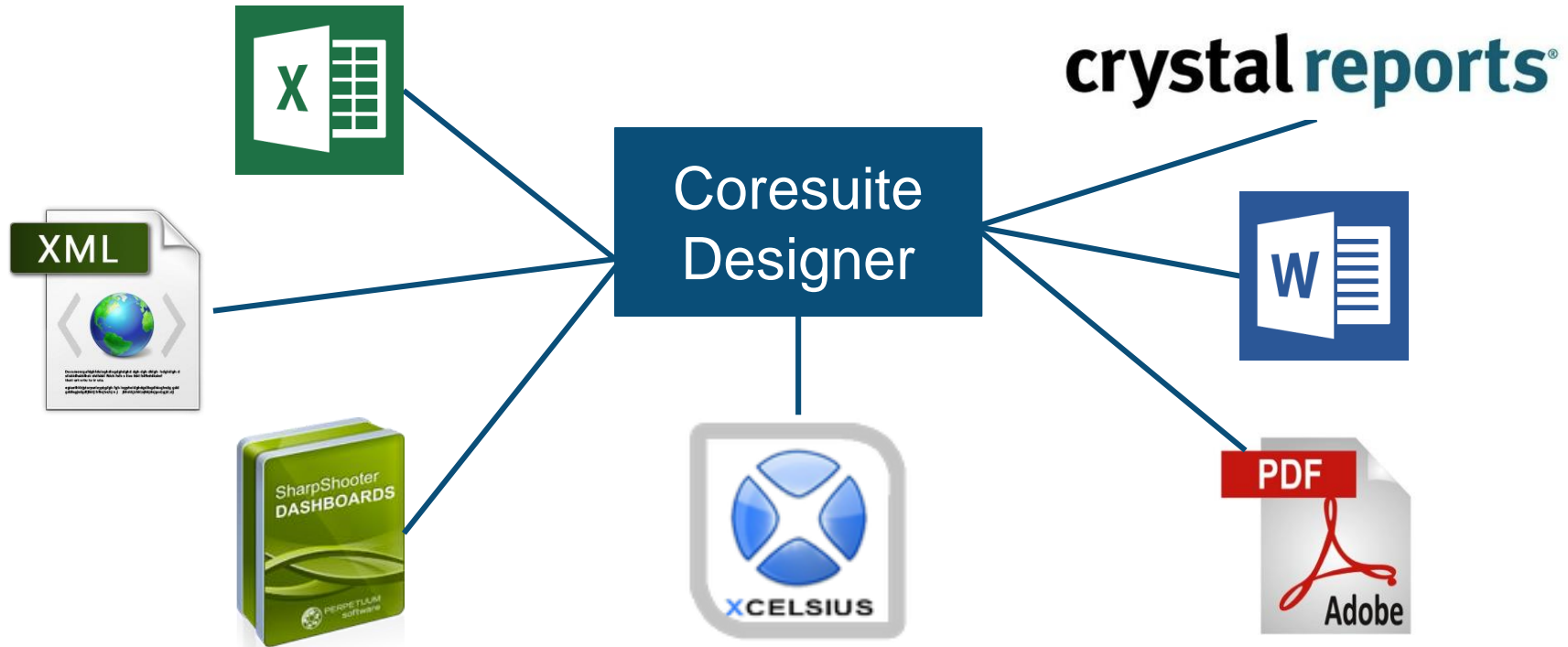

Coresuite Accounting

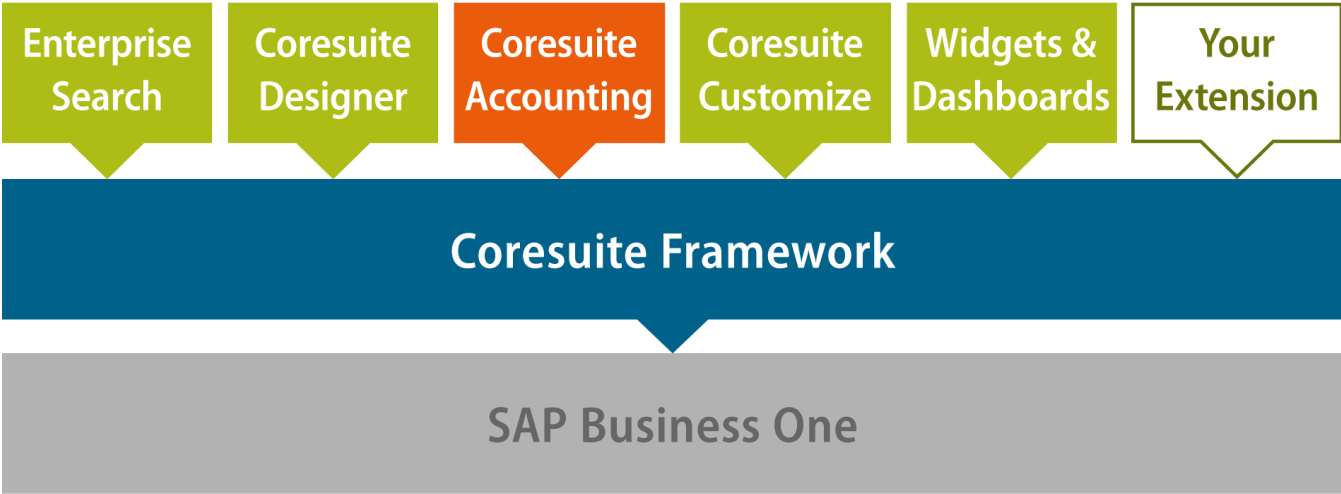

> 30 Finanzberichte

Berichte aus allen Finanzbereichen

- » Gewinn- und Verlustrechnung
- » Bilanzberichte und –vergleiche
- » Budgetberichte und –vergleiche
- » OP-Listen
- » BWA-Auswertungen
- » Kennzahlen-Berichte (KPI)
- » Cash Flow Berichte
- » Prognose Berichte
- » Summen-/Saldenlisten
- » Journalberichte

Schnittstelle an die Buchhaltung

Schnittstelle für externe Buchhaltung / Buchführung

- » Drag& Drop importieren einer Exceldatei in SAP B1 Buchhaltung
- » Importieren von MwSt-Buchungen mit automatischer Umrechnung

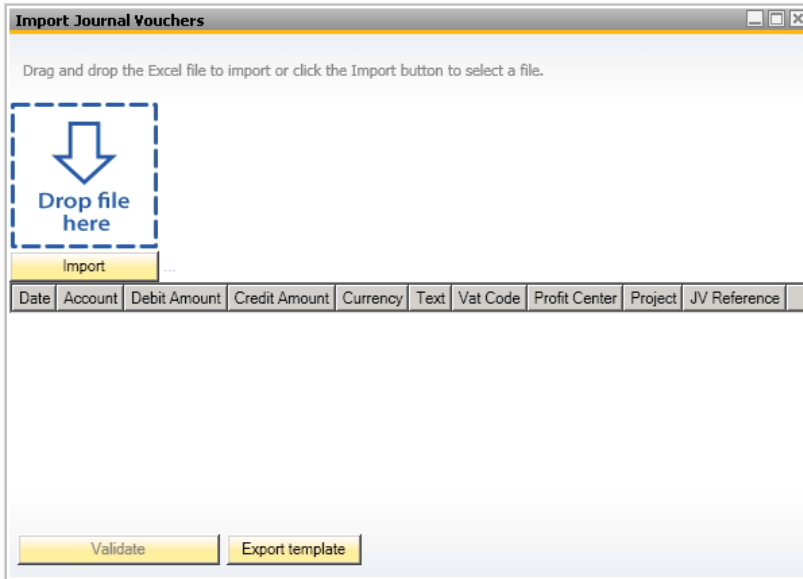

Booking Wizard

Automation von Buchungen

- » Automatisches verteilen/buchen von Kosten auf Kostenträger/-center
- » automatisch Abgrenzungen buchen
- » Steuerkonten entlasten
- » Veränderungen von Warenbeständen nachbuchen
- » **Hinzufügen Ihrer eigenen Buchungsregel**

- Zusätzliche Lizenzierung zum Country Package nötig

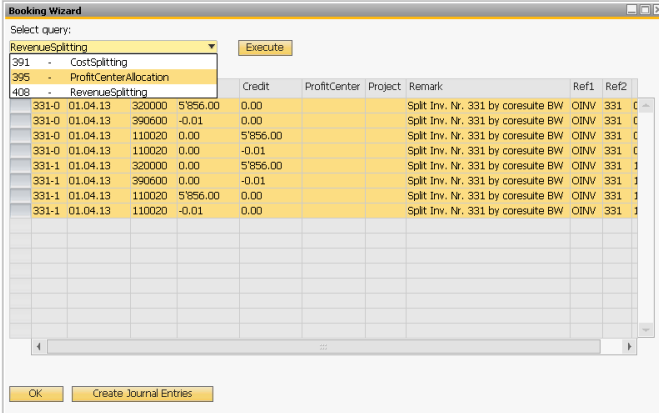

			Credit	ProfitCenter	Project	Remark	Ref1	Ref2
331-0	01.04.13	320000	5'856.00	0.00		Split trv. Nr. 331 by coresute BW	OINV	331
331-0	01.04.13	390600	-0.01	0.00		Split trv. Nr. 331 by coresute BW	OINV	331
331-0	01.04.13	110020	0.00	5'856.00		Split trv. Nr. 331 by coresute BW	OINV	331
331-0	01.04.13	110020	0.00	-0.01		Split trv. Nr. 331 by coresute BW	OINV	331
331-1	01.04.13	320000	0.00	5'856.00		Split trv. Nr. 331 by coresute BW	OINV	331
331-1	01.04.13	390600	0.00	-0.01		Split trv. Nr. 331 by coresute BW	OINV	331
331-1	01.04.13	110020	5'856.00	0.00		Split trv. Nr. 331 by coresute BW	OINV	331
331-1	01.04.13	110020	-0.01	0.00		Split trv. Nr. 331 by coresute BW	OINV	331

Coresuite Account Mapping

- » Finanzberichte im internationalen Standard
- » Mappen mehrerer Kontenpläne in einen (bei Multi-Datenbanken-Umgebungen)
- » Erstellen von Kennzahlen-Berichten
 - Cash Flow operativ
 - CF investiv
 - CF finanziell
 - EBIT
 - EBITA
 - EBT
 - Bruttomarge

Level 2	Level 3	AccountCode	Name
▼ Aktivierter Aufwand und aktv.Berichtigungsposten	▼ Aktivierter Aufwand und aktv.Berichtigungsposten	180000	Gründungs-, Kapitalerhöhungs- und Org.-Aufw.
		180900	WB Gründungs-, Kapitalerh'gs- & Org.Aufw.
		181000	Darlehens- und Obligationendarlehen
		182000	Forschungs- und Entwicklungsaufwand
		182900	WB Forschung/Entwicklung
		184000	briger aktivierter Aufwand
		184900	WB Übriger aktivierter Aufwand
		185000	Nicht einbezahltes Aktienkapital
		185900	WB nicht einbz. AK
▼ Anlagevermögen	▼ Finanzanlagen	140000	Aktien (kottiert)
		140100	Partizipationsscheine
		140200	Antelscheine
		140300	Obligationen
		140400	Kassenscheine
		140900	WB Wertpapiere des AV
		141000	Anlagekonto
		141100	Sperrkonto Arbeitsbeschaffungsreserve
		141900	WB andere Finanzanlagen
		142000	Beteiligung an Tochtergesellschaften

Soll / Ist-Vergleiche leicht gemacht

- » Vergleich mit Vorjahren
- » Vergleich mit Budgetwerten

Profit and Loss vs. Budget (FIN05408)				Demo-Company		
Date Range (Posting Date)	01/01/2013 - 31/12/2013		Printing date	01/04/2013 10:56		
Add Voucher	No		User	Daniel Maurer		
Ignore Adjustment (Per. 13)	No		Page	1/1		
Currency	Local Currency CHF					
Budget	4: 2013 - Main Budget					
Detailed	Current Period	%	Budget	%	Delta	%
Grouping by Chart of Account	01/01/2013 - 31/12/2013		01/01/2013 - 31/12/2013			
Erlöse	7,431.60	100.0	80,000.00	100.0	-72,568.40	-90.7
30 : Produktionsertrag	7,431.60	100.0	80,000.00	100.0	-72,568.40	-90.7
300 : Produktionsertrag	0.00	0.0	80,000.00	100.0	-80,000.00	-100.0
300.0 : Produktionsertrag	0.00	0.0	80,000.00	100.0	-80,000.00	-100.0
320 : Handelsertrag	7,431.59	100.0	0.00	0.0	7,431.59	100.0
320.0 : Handelsertrag	7,431.59	100.0	0.00	0.0	7,431.59	100.0
390 : Ertragsminderungen aus Produkt.-Handels-.u. Diens	0.01	0.0	0.00	0.0	0.01	100.0
390.0 : Ertragsminderungen aus Produkt.-Handels-.u. Di	0.01	0.0	0.00	0.0	0.01	100.0
Turnover	7,431.60	100.0	80,000.00	100.0	-72,568.40	-90.7

Sales Budget Feature

Erstellen von Budgets auf verschiedenen Objekten

- » pro Kunde
- » pro Kundengruppe
- » pro Artikel
- » pro Artikelgruppe
- » pro Land
- » pro Vertriebsmitarbeiter
- » Distribution Rule 1-5
- » pro SAP Projekt

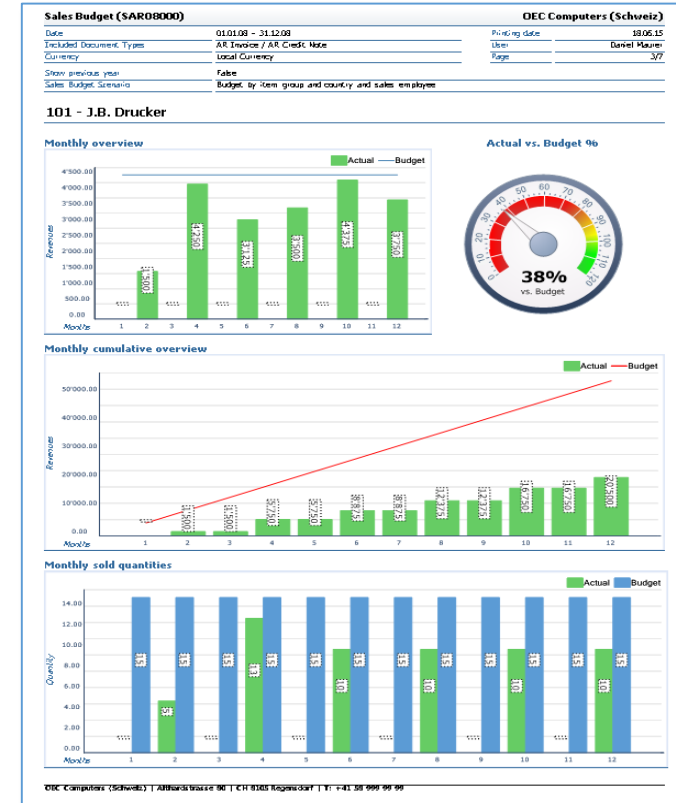

Coresuite Widgets & Dashboards

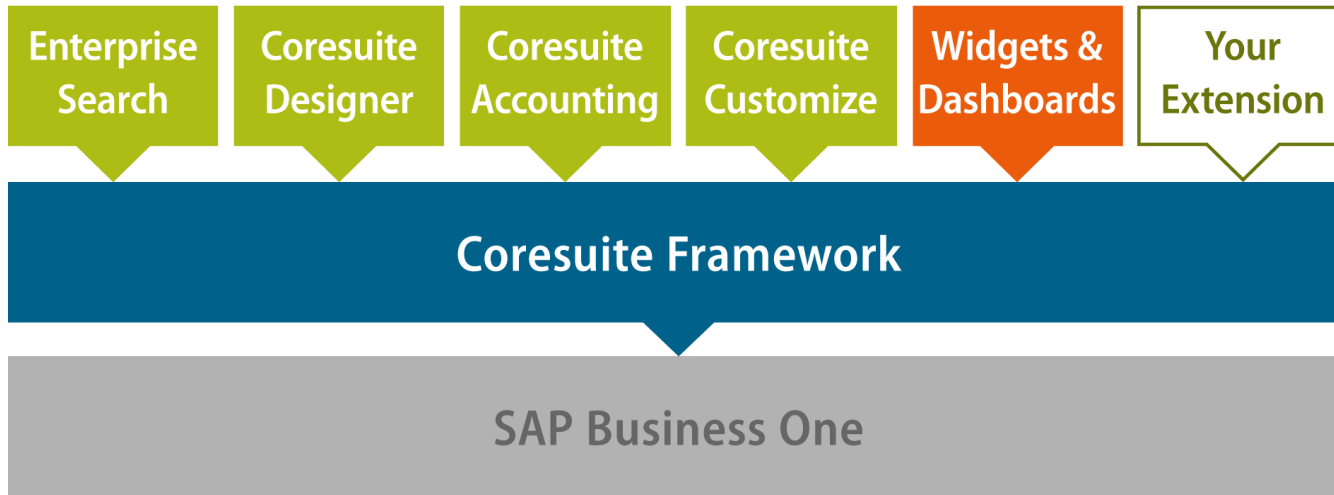

Widget & Dashboards

Out-of-the-box Dashboard-Widget

- » Verkauf
- » Finanzen
- » Service

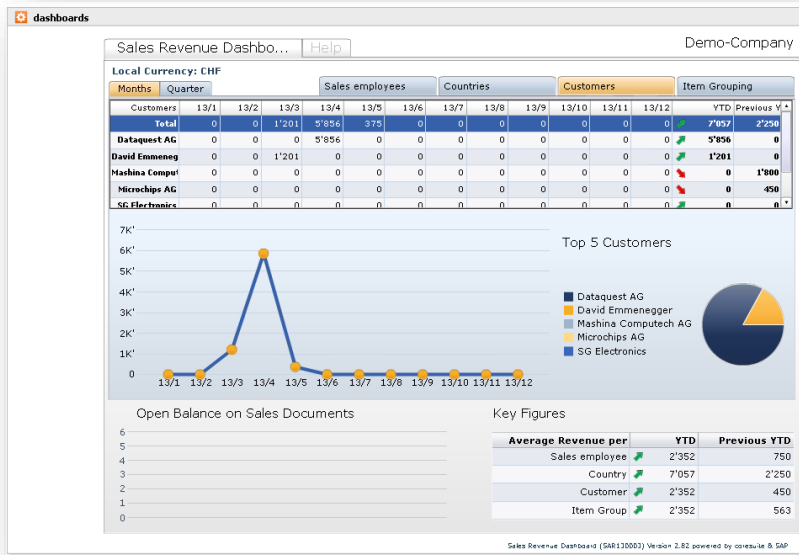

Mobile reports

Widget & Dashboards

Social Network Integration innerhalb von SAP B1

- » Twitter
- » LinkedIn
- » Youtube
- » Xing
- » Ping

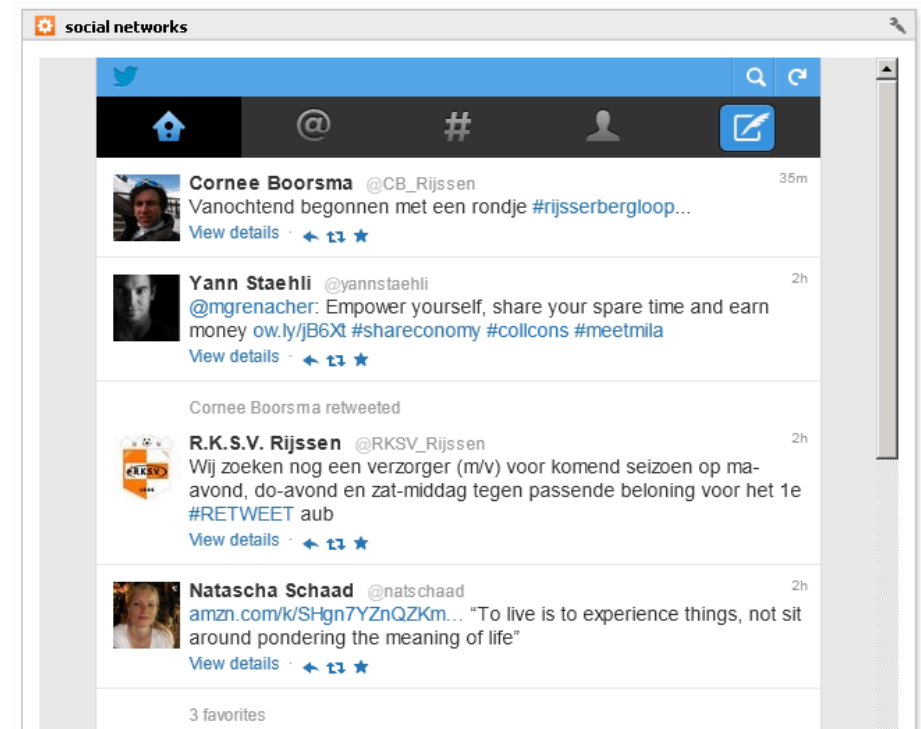

Widget & Dashboards

Hinzufügen von eigenen Dashboards im SAP B1 Cockpit

- » Kuchendiagramm
- » Balkendiagramm

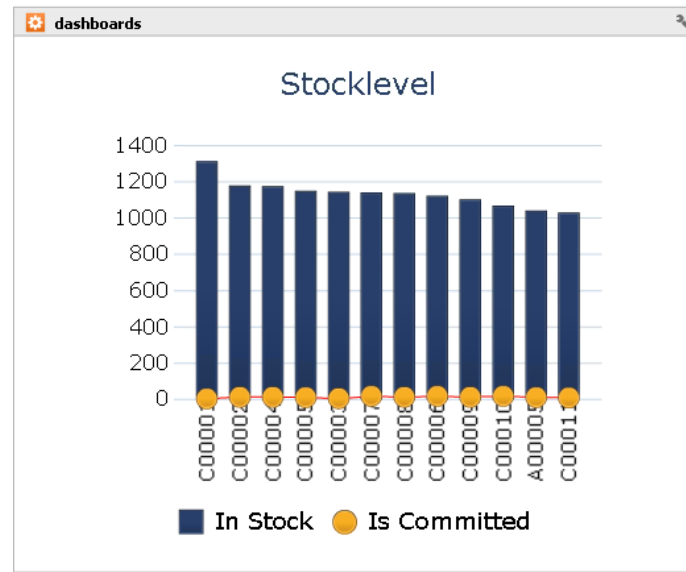
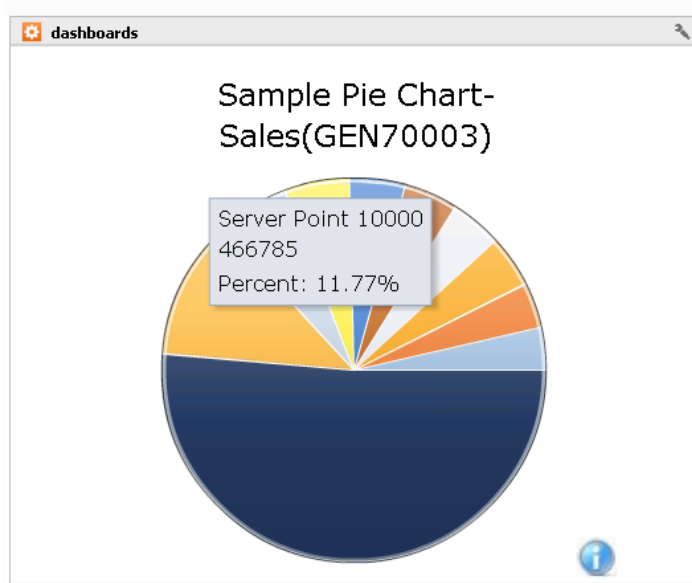

Coresuite Customize

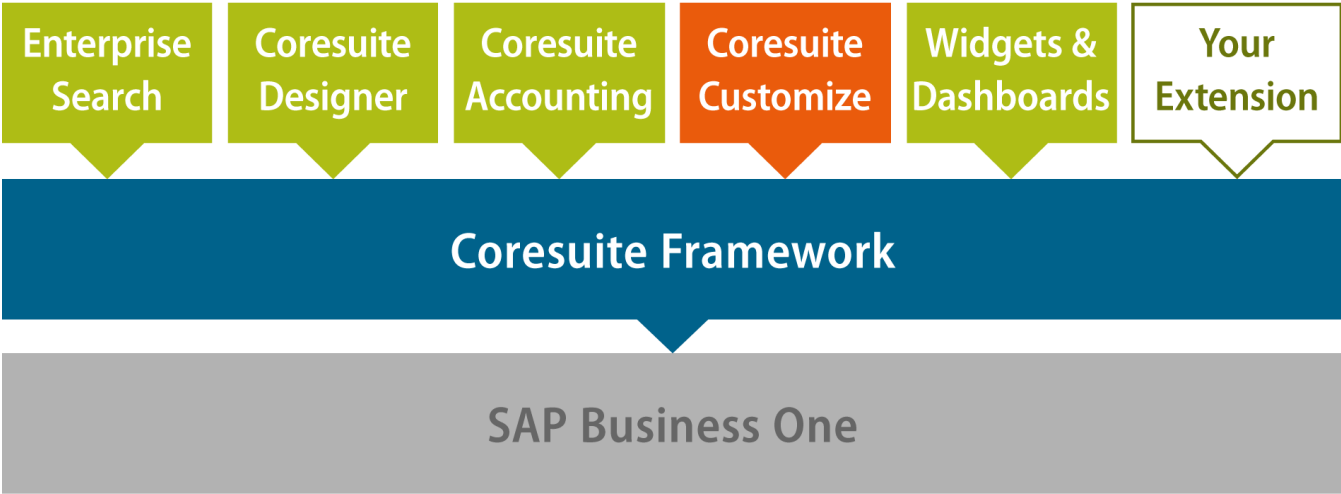

Übersicht customize Werkzeuge

- » Wizard Zeichnet Eventabfolgen auf (Event-Recorder)
- » Optimizer Erstellen von komplexen Regeln (Programmierung)
- » Item Placement Umplatzieren von Systemfeldern
- » Function Button Erstellen von Rechtsklickfunktionen auf Masken und Buttons
- » New Items Einblenden von neuen Feldern auf Masken
- » New Menu Erstellen von eigenen Menüpunkten
- » Easy Functions Erstellen von Regeln ohne Programmierkenntnisse
- » Easy Row Functions Erstellen von Regeln auf Zeilen ohne Programmierkenntnisse
- » Extended Code Erstellen von Globalfunktionen
- » Import/Export Import/Export Ihrer Anpassungen in andere Systeme
- » UDT Handler Erstellen von Eingabemasken ohne Programmierkenntnisse
- » Tab-Recorder Aufzeichnen von Tab-Reihenfolgen für effiziente Dateneingabe
- » Grid Configurator Erstellen von abfragebasierten Tabellen in diversen Formen
- » Master Data Mgmt Automatisierte Aktualisierung Ihrer Stammdaten

Einfaches und schnelles Anpassen

- » Ausblenden unnötiger Felder mittels Rechtsklick
- » Erstellen von Pflichtfelder mittels Rechtsklick
- » Hinzufügen einer Auswahlliste (CFL) mittels Rechtsklick
- » Kopieren von UDFs aufs Hauptform mittels Rechtsklick
- » Function Button hinzufügen
- » Einfärben von Feldern mittels Rechtsklick

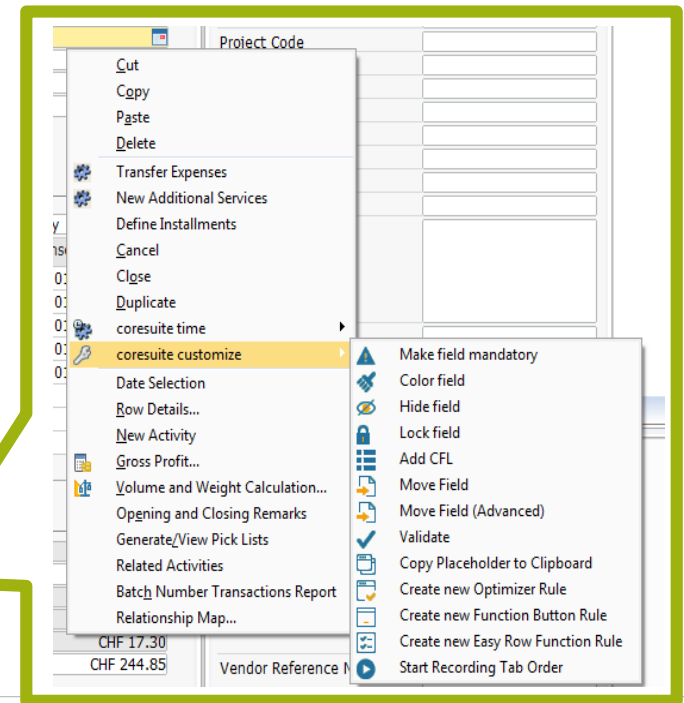
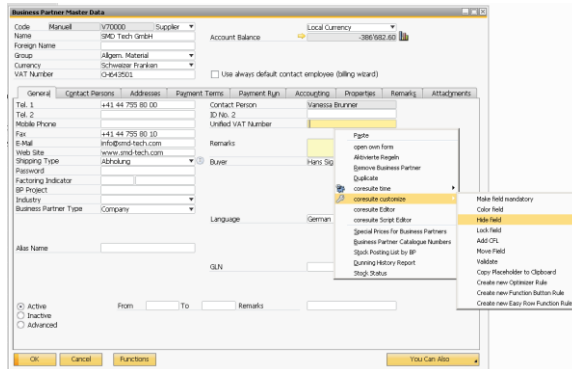

UDT Handler

Generisches erstellen von Eingabemasken

- » Zeitersparnis 90% gegenüber herkömmlicher Weg
- » Exportierbar für andere Kundensysteme
- » Erstellen von Eingabemasken via Menü, Form oder Matrix
- » Mehrsprachenfähig
- » Beispiele:
 - Hobby-Erfassung für Kontakte
 - Garantie-Erfassung für Artikel
 - Variations-Erfassung beim Kundenauftrag
 - Erfassung von Geschäftspartner-Hierarchien
 - Ihr eigener Anwendungsfall...

UDT Handler Configuration

User-Defined Table: **Attributwerte** Configuration Name Id: Inactive Function Button

Form Title: Definiieren Sie die Attributwerte [%]

General Fields

#	Key	ItemId	Ma...	Parameter De...	Parameter Expression
1	Seriennummer	44			

Filter (Where Clause): U_COR_Serial = [%Seriennummer%]

Order (Order By Clause):

Trigger Settings

Form Type: 60150
Menu Name: Attributwerte definieren
Parent: Business Partners

Form Settings

Resulting Form Type: COR_ATR_Test
Supported Functionality:
 Update
 Add Row
 Delete Row

OK Cancel Functions Refresh Fields

Grid Configurator

Beliebige Abfragen einfach in einem Grid darstellen

- » Erstellen Sie Ihr eigenes Grid in 4 selbsterklärenden Schritten
- » Für Dokumente, Tabs oder in einem Rechtsklick-Menü verfügbar
- » Keine Programmier-Kenntnisse notwendig
- » Sie sparen bis zu 90% Arbeitsaufwand im Vergleich zu herkömmlichen Vorgehensmethoden von SAP

DocNum	CardCode	CardName	DocDate	DocTotal	Create new Order
53	C50000	ADA Technologies	02.12.06	8,062.50	new
46	C50000	ADA Technologies	23.10.06	12,775.00	new
40	C50000	ADA Technologies	15.09.06	9,587.50	new
33	C50000	ADA Technologies	14.08.06	10,569.51	new
23	C50000	ADA Technologies	10.06.06	5,406.30	new
17	C50000	ADA Technologies	20.04.06	10,200.00	new
10	C50000	ADA Technologies	16.03.06	17,343.75	new

Example free Grid-Form

Service Call

Customer: CH01320
Name: My Demo Customer
Contact Person: Bill Williamson
Telephone No.: 0114 243 4343
Ship to: [dropdown]
Mfr Serial No.: AM603386
Serial Number: 3540

No.: Primary 3435
Call Status: Pending
Call ID: 3665
Priority: Low

Permanent Call
Created on: 23.09.2014 12:56
Closed on: [dropdown]
Contract No.: 436
End Date: 31.03.2015

Description: Canon buckyStar
Item Group: Room
Subject: Sleeve isolation, BA4-1775-030, 5 off and Cap, sleeve, BA4-1776-020, 15 off

General | Int. Remarks | Solutions | Resolution | History | Scheduling | Effort | Equipments | **My Grid**

Activity ID	Date	Handled by	Details	Document	Doc Number	Status	Attachment
7275	23.09.2014	Sam Beckett	Quote 7313 sent to customer	Sales Quotation	7313	closed	RE Parts...

Example Tab-Grid-Form

Master Data Management (MDM)

Aktualisieren Sie Ihre Stammdaten einfach und automatisch

- » Erstellen Sie Ihre MDM-Regel in 4 selbsterklärenden Schritten
- » Frei definierbare (abfragebasierte) Selektionsmöglichkeit
- » Scheduler – für selbstauslösende automatische Stammdatenbereinigungen
- » Log-Ansicht Ihrer MDM-Regel
- » Rollback-Funktion

Easy functions (Makros)

Erstellen von Prozessen, Prüfschritten, Bedingungen ohne Programmierkenntnisse

- > 30 selbstsprechende Steuerungsbefehle
- » Zeitersparnis von 95% gegenüber herkömmlichen Methoden
- » Exportierbar für andere Kundensysteme
- » Auch Abbildung von komplexen Prozessen ist problemlos möglich
- » Beispiele:
 - Nur Mitarbeiter der Finanzabteilung dürfen > 10% Rabatt geben
 - Keine Finanzbuchungen ohne Kostenstelle
 - Ausführen von Abfragen während Belegerfassung

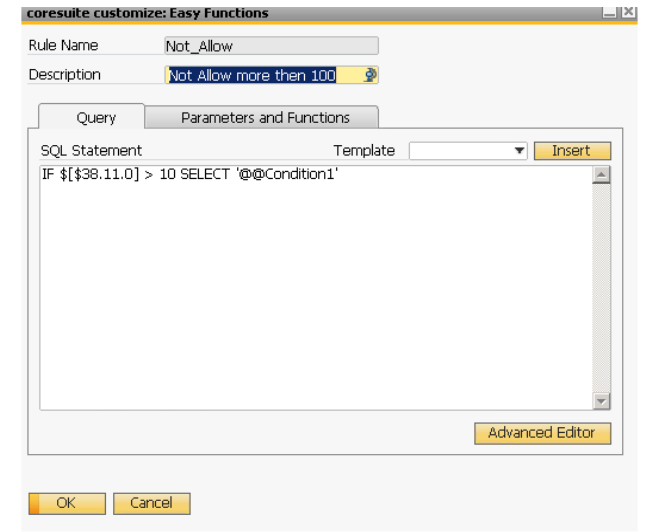

Export / Import / Creation

- » Alle Customizing-Kategorien werden als Regeln gespeichert und sind exportierbar, importierbar und vor allem wiederverwendbar
- » UDTs können exportiert werden. Bei Import in einen neues System wird die UDT angelegt

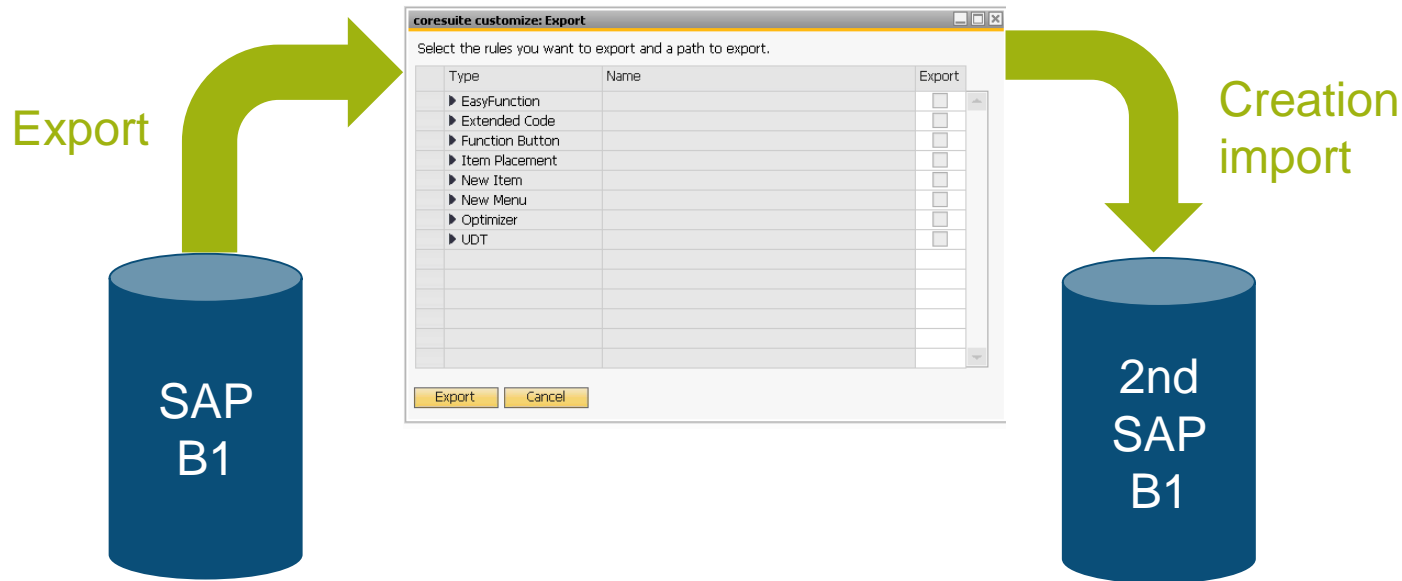

Coresuite Framework

Investitionssicherheit

- » Coresuite Framework ist kompatibel für alle darauf aufbauenden Module unabhängig welche SAP Version Sie im Einsatz haben
- » Coresuite Framework ist in allen SAP Welten verfügbar
 - B1 für SQL
 - B1 für HANA und Analytics
 - B1 on Demand
 - B1 Starter Package

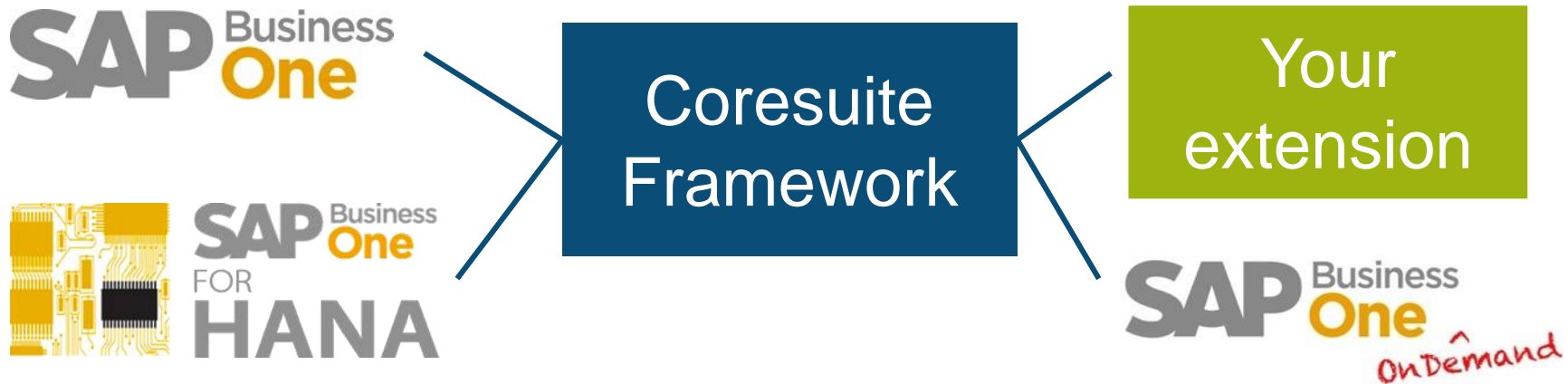

Single-Connection

- » Massives sparen von Arbeitsspeicher, da nur 1 AddOn Arbeitsspeicher reserviert
- » Module können interagieren (gemeinsame Funktionen = sparen von Programmieraufwand)
- » Zugang zu SAP DI und SAP UI Komponente via Coesuite Framework

Ohne Country Package

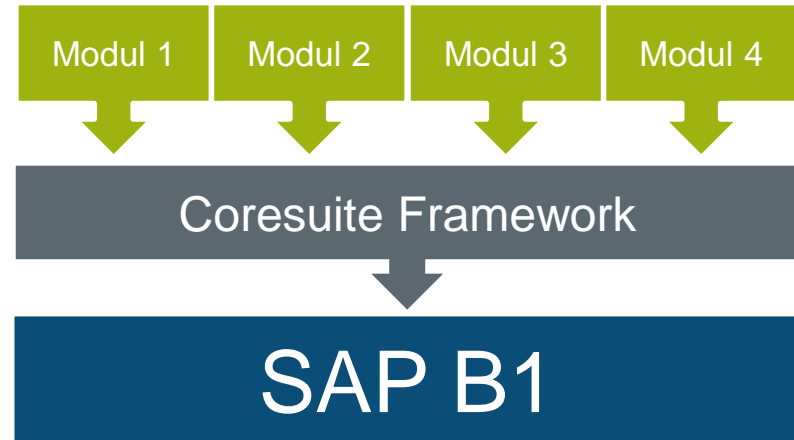

Mit Country Package

.NET support

- » Markant schnelleres erstellen von Masken mittels Windows Forms
- » Zugang zu .NET Framework WPF Controls
- » Schnelle Einbindung von externen DLLs/Bibliotheken
- » Vorlage für SAP-B1-Widgets
- » Beispiele von .NET-Masken:

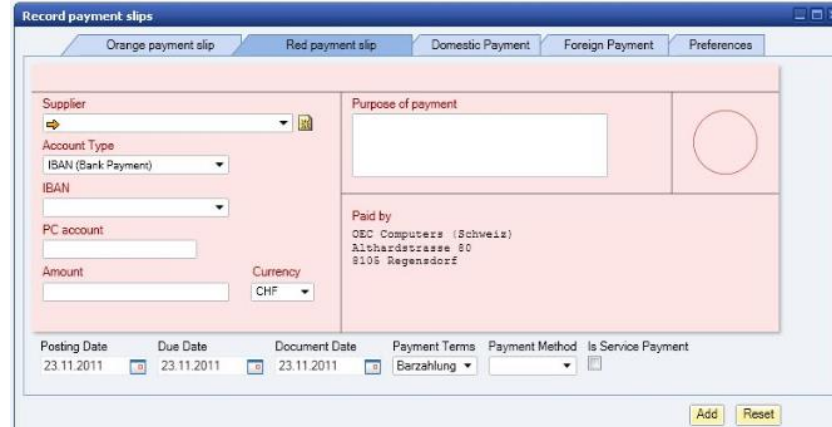
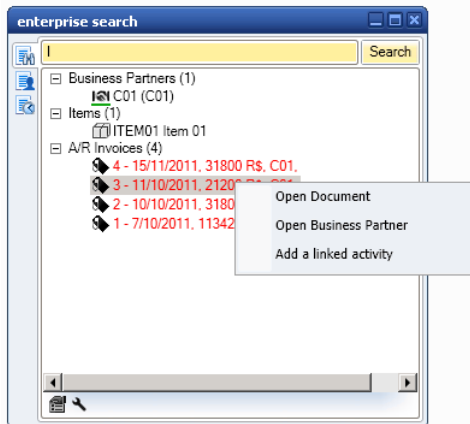

Easy to use API

- » Dokumentiertes Easy-to-use API dass Ihnen das Verwenden von SAP Business One Objekten vereinfacht und schneller macht
- » Eingebettete Log-Files Funktionen für Ihr AddOn
- » Vereinfachte Übersetzungs-Funktionen
- » Function Button

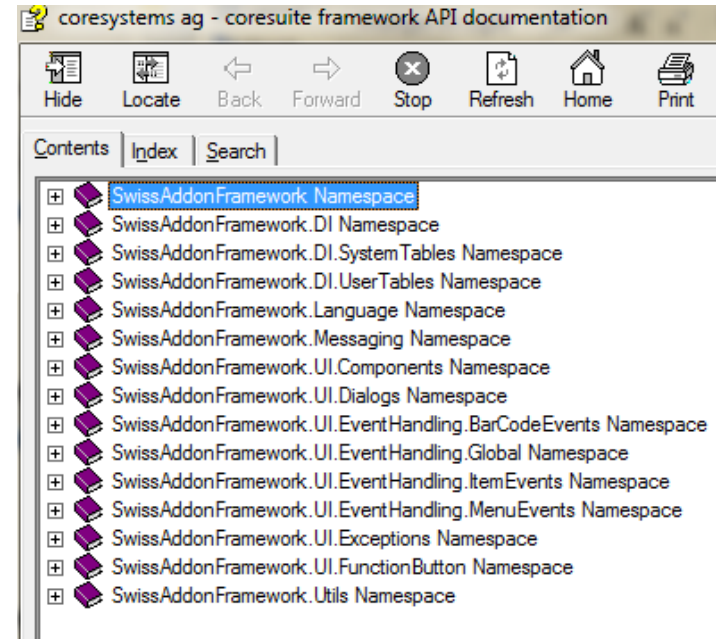

F1 Hilfe Funktion

- » Coresuite Country Package verfügt in allen Masken über eine eingebaute Hilfefunktion / Bedienungsanleitung (F1)
- » Erstellen Sie Ihre eigenen Hilfe-Dokumentation für den Kunden
- » F1-Funktion steht für Ihr AddOn öffentlich zur Verfügung. Beispiel:

<http://blog.coresystems.ch/andy/how-to-include-the-f1-help-in-my-sap-addon-integrated-with-the-coresuite-framework/>

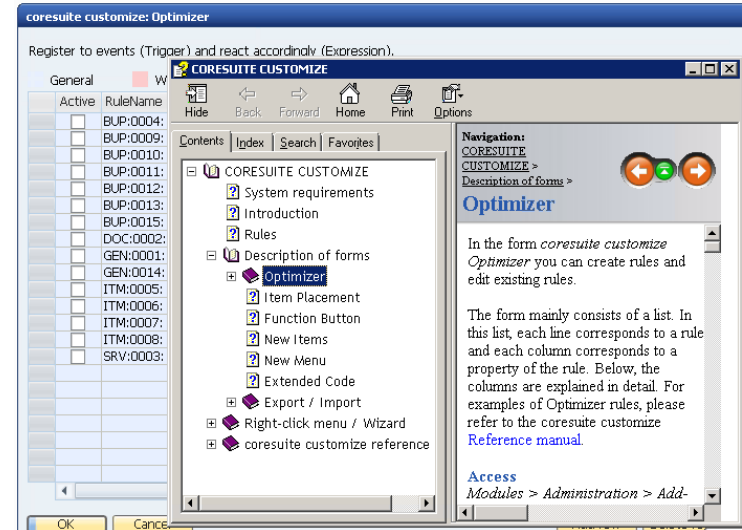

Your Extension

Hier liegt die echte Power

Bauen Sie Ihre eigene Erweiterung mittels des Werkzeugkastens

- » Ihre eigenen Berichte
- » Ihre eigenen Suchoptionen
- » Ihre eigenen Prozesse
- » Ihr eigenes AddOn
- » Ihre eigenen Formulare

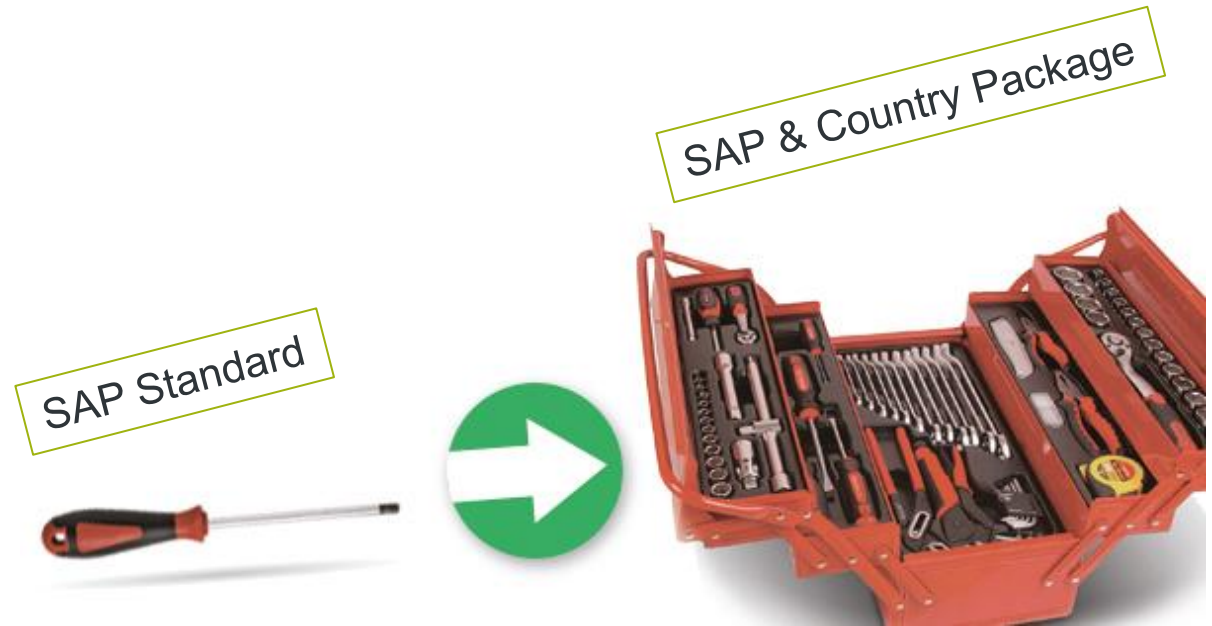

Vision für Country Package

Das Coresuite Country Package wird als strategisches Produkt von Coresystems vier mal jährlich mit neuen Innovationen, Features und Erweiterungen ausgeliefert.

Unabhängig von der zugrundeliegenden SAP Welt (HANA, SQL, Analytics, OnDemand oder Starter Package) sollen sinnvolle out of the Box Lösungen ausgeliefert werden, die einen sofortigen Nutzen ohne Konfigurationsaufwand versprechen. Die Lösung überzeugt die Partner- als auch die Endkundenwelt, da es beide ermöglicht SAP B1 produktiver einzusetzen.

Der Werkzeugkasten Coresuite Country Package bietet auch in Zukunft Raum für Ihre eigenen kundenspezifischen Anpassungen. Wir sorgen dafür, dass die Komptabilität Ihrer Anpassung in zukünftigen SAP Versionen sichergestellt wird.

Coresystems

Sales Team

✉ sales@coresystems.ch

☎ +41 56 500 22 22